

KÜLTERÜLET SZABÁLYOZÁSI TERV
M 1:10000

JELMAGYARÁZAT

- községi határ
- - - - - külterületi határ
- - - - - tervezett külterületi határ
- - - - - beépítésre szánt terület határa

A szabályozás alapadatai

- javasolt telekhatár
- szabályozási szélesség
- építési övezet, övezet határa
- építési övezet, övezet jele

A szabályozás másodlagos elemei

- javasolt telekhatár
- kötelező megszüntető jel
- telek be nem építhető része
- kötelezően fásítandó terület

Egyéb szabályozási elemek

- gyalogút
- kerékpárút
- tervezett kerékpárút
- megőrzendő fasor
- pótlóandó fasor

Védelem, korlátozás, kötelezettség

Országvédelem

Országos (Nemzetközi) művi értékvédelem

világörökségi várományos helyszín határa

műemlék

világörökségi helyszín határa

Táj- és természetvédelem

Nemzetközi táj- és természetvédelem

Natura 2000 természetvédelmi területek övezetének határa

Országos és térségi táj- és természetvédelem

nemzeti park határa

országos jelentőségű védett természeti emlék - forrás

fokozottan védett természetvédelmi területek övezetének határa (jele: [V-FV])

országos ökológiai hálózati - magterület határa

országos ökológiai hálózati - ökológiai folyosó határa

országos ökológiai hálózati - puffer terület határa

Helyi táj- és természetvédelem

helyi jelentőségű természetvédelmi terület övezetének határa

Egyéb korlátozó tényezők

vízborítás hidrológiai "A" védőövezet határa

vízborítás hidrológiai "B" védőövezet határa

távlati vízborítás hidrológiai "A" védőövezet határa

távlati vízborítás hidrológiai "B" védőövezet határa

vízborítás belső védőövezet határa

vízborítás külső védőövezet határa

felsővízi kiáramlás védőövezetének határa (jele: [V-F])

nagyvízi meder területének határa

árvíz védőövezetének határa

árvíz szennyezés biológiai övezetének határa

országos flóra védőövezetének határa

Egyéb sajátos jogszabályok

beültetési kötelezettségű terület határa

Egyéb jelképezhető elem

Dunabogdány Község 7./2005. (VI. 14.) sz. ÖK rendelettel szabályozott terület

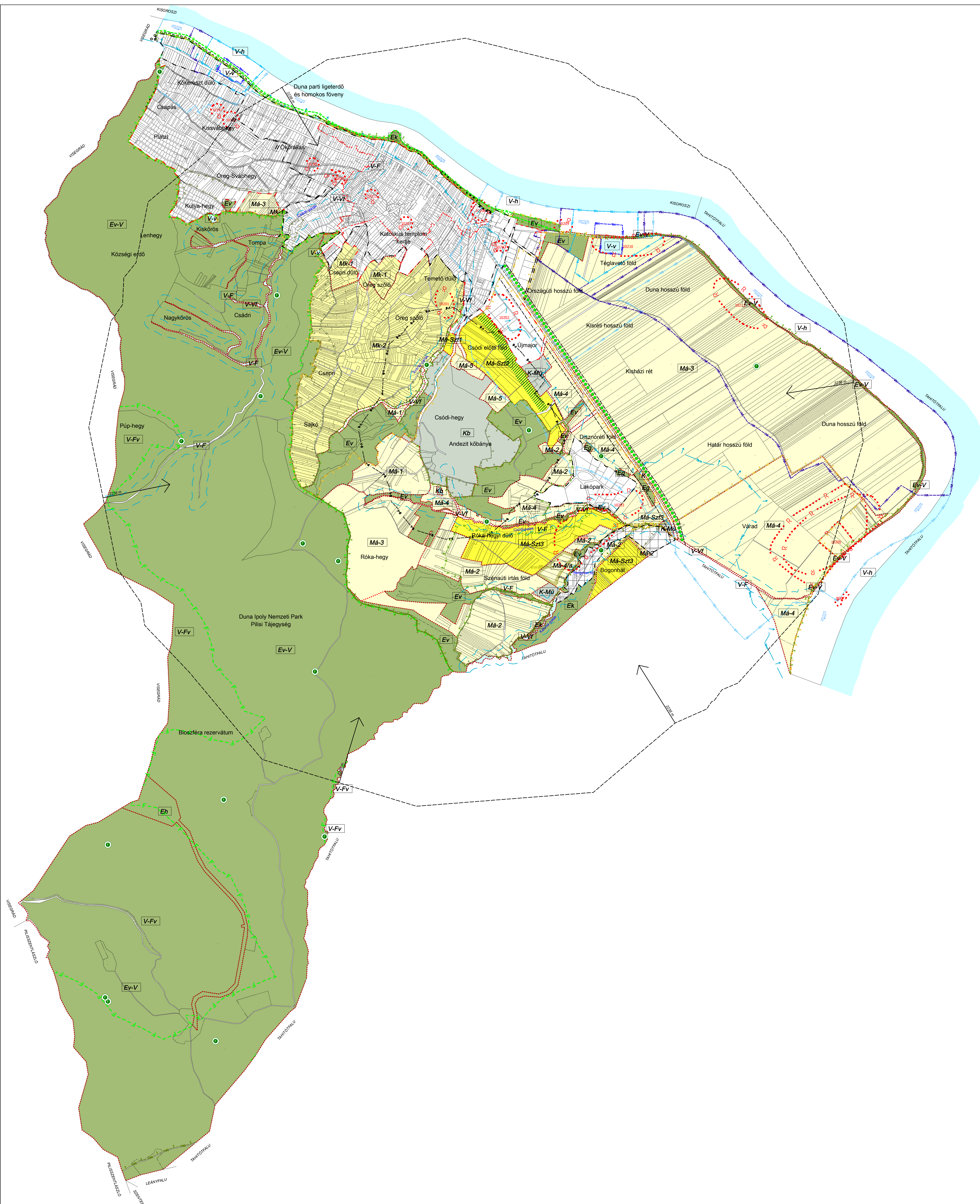

A 11/2014. (X.7.) önkormányzati rendelet 2. számú melléklete

A.D.U. Építész Iroda Kft. Budapest: 1111 Mátyásföld u. 17/c
Tel: +36 1 297 33 30, 361 49 87
e-mail: info@adu-epitesz.hu

Feladat tervező: Csákos István
Településrendezési vezető mérnök

Tervezés vezetője: Kálmán Eszter
ÖK, településrendezési vezető mérnök

Zöldfelület, környezetvédelem, közművek, külterületi településrendezés: Vincze Attila
Környezetvédelmi mérnök

Közművezetés: Dima András
Közműmérnök, vízgazdálkodási mérnök

Közelítőtervezés: Pálai Ottó
Közműmérnök, vízgazdálkodási mérnök

A terv az állami alapadatok felhasználásával készült.